CANTON DE VAUD

COMMUNE DE CHÉSEREX

Déviation et revitalisation d'un affluent du ruisseau L'Asse

"Marais Fermé - Les Genevries"

ENQUÊTE

RUISSEAU ROUTE DE LA FLORETTAZ
Situation

BS+R BUREAUX SIERES ET RIVIERES SARL
1260 NYON
022 3620840
e-mail: info@sieres.ch

ECOSCAN SA ETUDES DE L'ENVIRONNEMENT
1004 Lausanne
021 6134477
e-mail: info@ecoscan.ch

Dossier technique	Plan n°		
CH 21-803	ENQ	21	-
ECHELLE 1:200	DATE 31 août 2021		

Ind	Date	Dess.	Contr.	Objet de la modification
-	31 août 2021	KD	SF	-

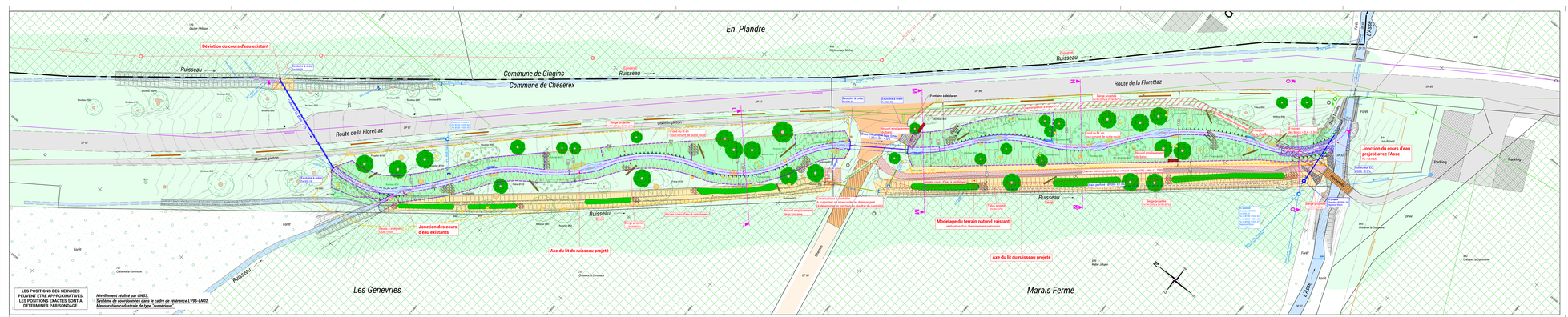
En Plandre
Commune de Gingins
Commune de Chéserex
Ruisseau
Route de la Florettaz
Déviation du cours d'eau existant
Jonction des cours d'eau existants
Jonction du cours d'eau projeté avec l'Asse
Axe du lit du ruisseau projeté
Modelage du terrain naturel existant
Les Genevries
Marais Fermé
Forêt
Parking
Chemin
L'Asse
Chemin piéton
Berge projetée
Fontaine à Refoler
Collecteur EC
Ø 150
Collecteur EU
Ø 150
Ø 150
Ø 150