CANTON DE VAUD

COMMUNES DE CHESEREX ET GINGINS

"STEP - Moulin de Chiblins - Le Ruisseau"

Raccordement de la STEP sur
le territoire de Gingins et Grens
jusqu'au collecteur menant à l'Asse

PLAN DE SITUATION	Echelle 1:500
	Plan n°G21902 / 2 A
PROJET	Mensuration numérique
	"Géodonnée © Etat de Vaud"

Modif.	Date	Dessin	Contr.	Objet de la modification
-	27.05.2025	M.F.		Tracé initial
1				
2				
3				
4				
5				
6				
7				
8				
9				
10				

Echelle 1:500, Scale 1/50, Zoom 20, Zoom coordonnées 20 mm, 20.00 m, 0.01 m, Scale 1/50, Zoom 20, Zoom coordonnées 20 mm
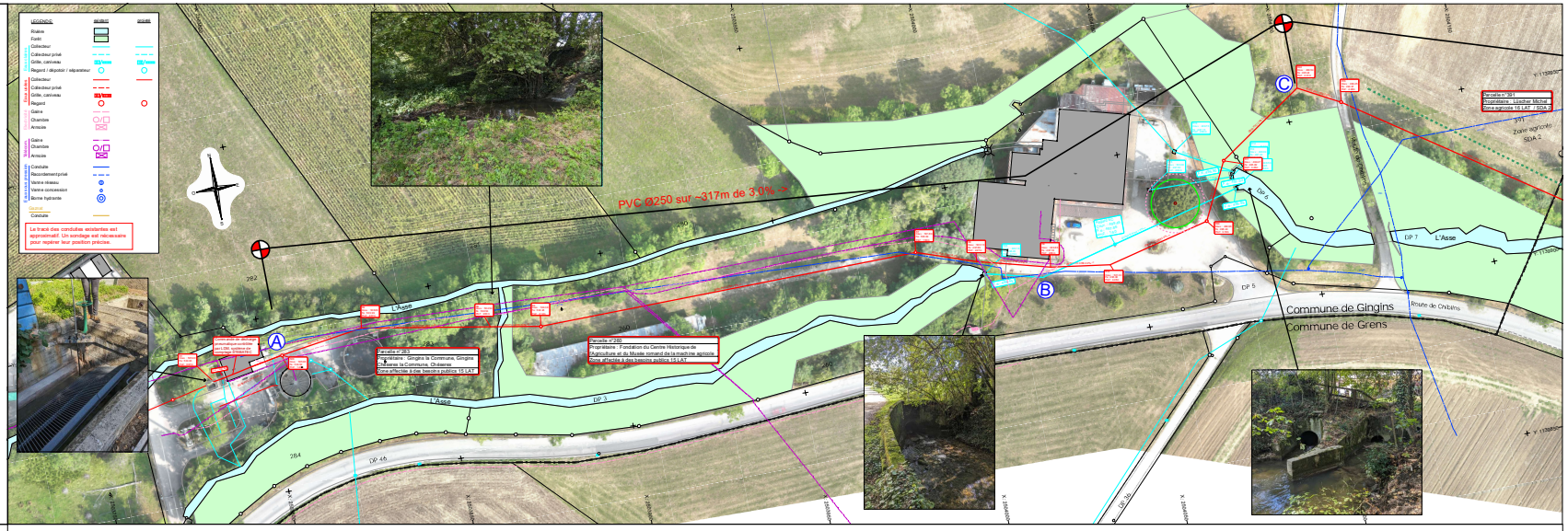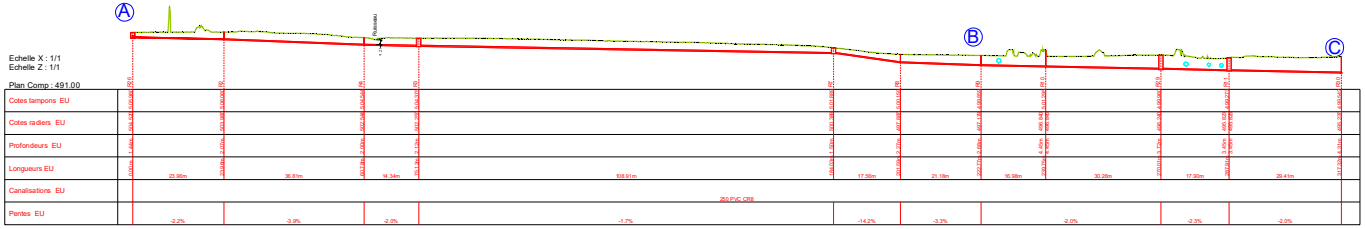
Bovard & Fritsché SA
Géomètre - Génie rural - Génie civil
Système d'information du territoire
Route de Sri-Cergue 23 1260 NYON Tél. 022 361 17 42 E-Mail : info@bfing.ch Site : www.bfing.ch