CANTON DE VAUD

COMMUNES DE CHESEREX ET GINGINS

"STEP - Moulin de Chiblins - Le Ruisseau"

Raccordement de la STEP sur le territoire de Gingins et Grens jusqu'au collecteur menant à l'Asse

PLAN DE SITUATION	Echelle 1:500
	Plan n°021902 / 2 A
PROJET	Mensuration numérique
	"Géodonnée © Etat de Vaud"

Modif.	Date	Dessin	Contr.	Objet de la modification
1	27.08.2019	MV		Mise à jour
2				
3				
4				
5				
6				
7				
8				
9				
10				

Les cotes figurant sur ce plan doivent être vérifiées par le géomètre avant toute utilisation. Le contenu du présent plan est protégé par le droit d'auteur.

Bovard & Fritsché SA
Géomètres - Génie rural - Génie civil
Systèmes d'information du territoire
Route de St-Cergue 33 - 1260 NYON Tél. 022 361 17 42 E-Mail : info@bfing.ch Site : www.bfing.ch

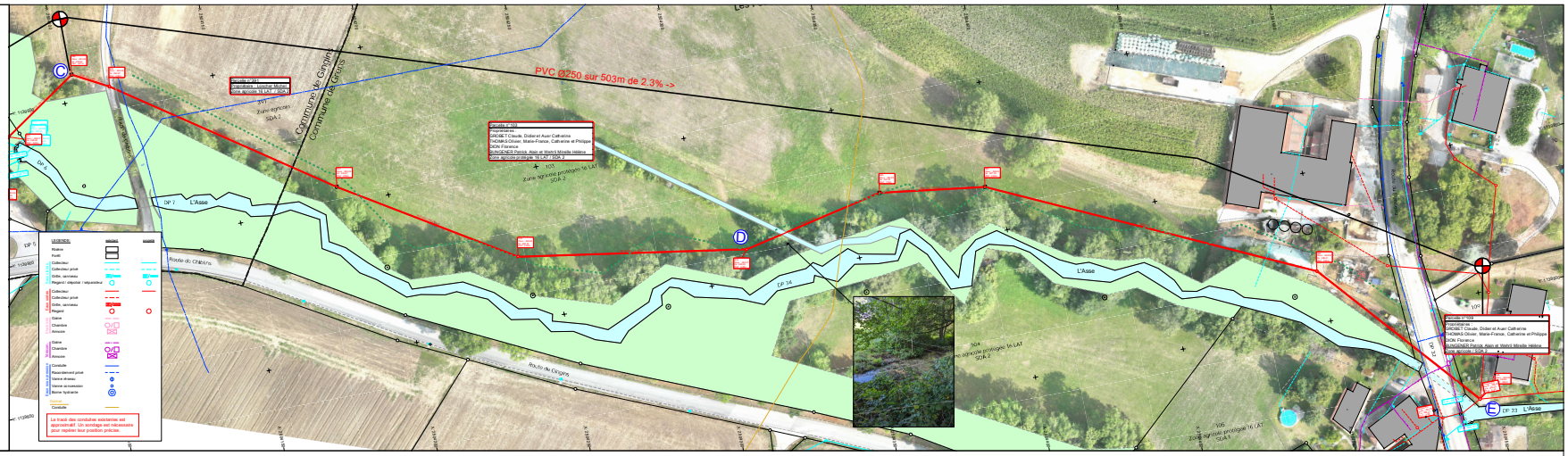

Echelle X : 1/1
Echelle Z : 1/1

Plan Comp : 478.00

	R15	R16	R17	R18	R19	R20	R21	R22	R23
Cotes tampons EU	499.54	499.54	496.04	493.00	490.77	493.00	490.24	496.00	496.00
Cotes radiers EU	495.23	494.93	493.31	490.50	488.39	487.53	487.00	485.00	483.60
Profondeurs EU	4.31m	4.22m	2.73m	2.50m	2.00m	1.70m	3.24m	3.00m	2.40m
Longueurs EU	0.00m	13.19m	82.67m	64.62m	76.07m	48.02m	35.17m	113.92m	68.94m
Canalisations EU	250 PVC CR8								
Pentes EU		-2.0%	-4.3%	-3.0%	-1.5%	-1.8%		-2.0%	