CANTON DE VAUD

COMMUNE DE CHESEREX

"Route de Chiblins 17-C-S"

Aménagement d'un cheminement piétonnier

"Géoformes © Etat de Vaud"

PLAN DE SITUATION

Echelle: 1/250

Modif.	Date	Dessin	Contr.
1	23.08.2016	I.F.	
2	07.11.2017	M.F.	
3	09.01.2019	F.K.	

Dossier n° 15189 — Plan n° 15189/2

N:\Chiblins\Chiblins_Cheminement\EXAMENS PREALABLE\EXA_Cheminement.mss

EXAMEN PREALABLE

BOVARD & NICKL S.A.
Géomètres - Génie rural - Génie civil
Systèmes d'information du territoire

Rte de St-Cergue 23
1260 NYON
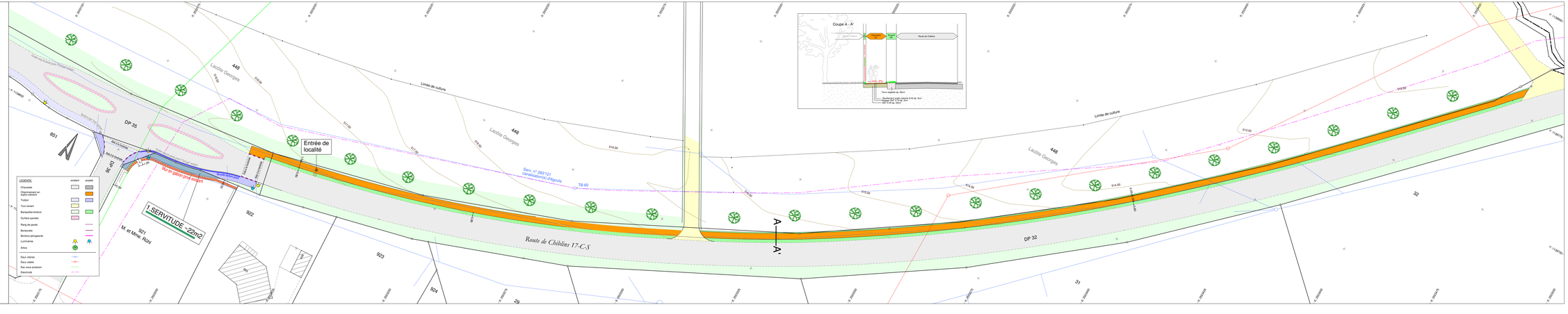
Tél 022 / 361 17.42
Fax 022 / 362.03.70
E-mail info@bovard-nickl.ch